거래량과 상승의 지속성

제가 지금 두 가지만 간단히 보여드릴게요. 사실 이 내용을 제대로 하려면 한 학기 강의를 해야 합니다. 대학에서는 기술적 분석 한 과목만으로도 교재 한 권을 가지고 한 학기 동안 수업을 진행해요. 오늘은 그중에서 느낌만 간단히 보자는 겁니다. 차트 분석은 어떤 거래소 앱이나 웹사이트에서도 계정만 개설하면 누구나 볼 수 있습니다.

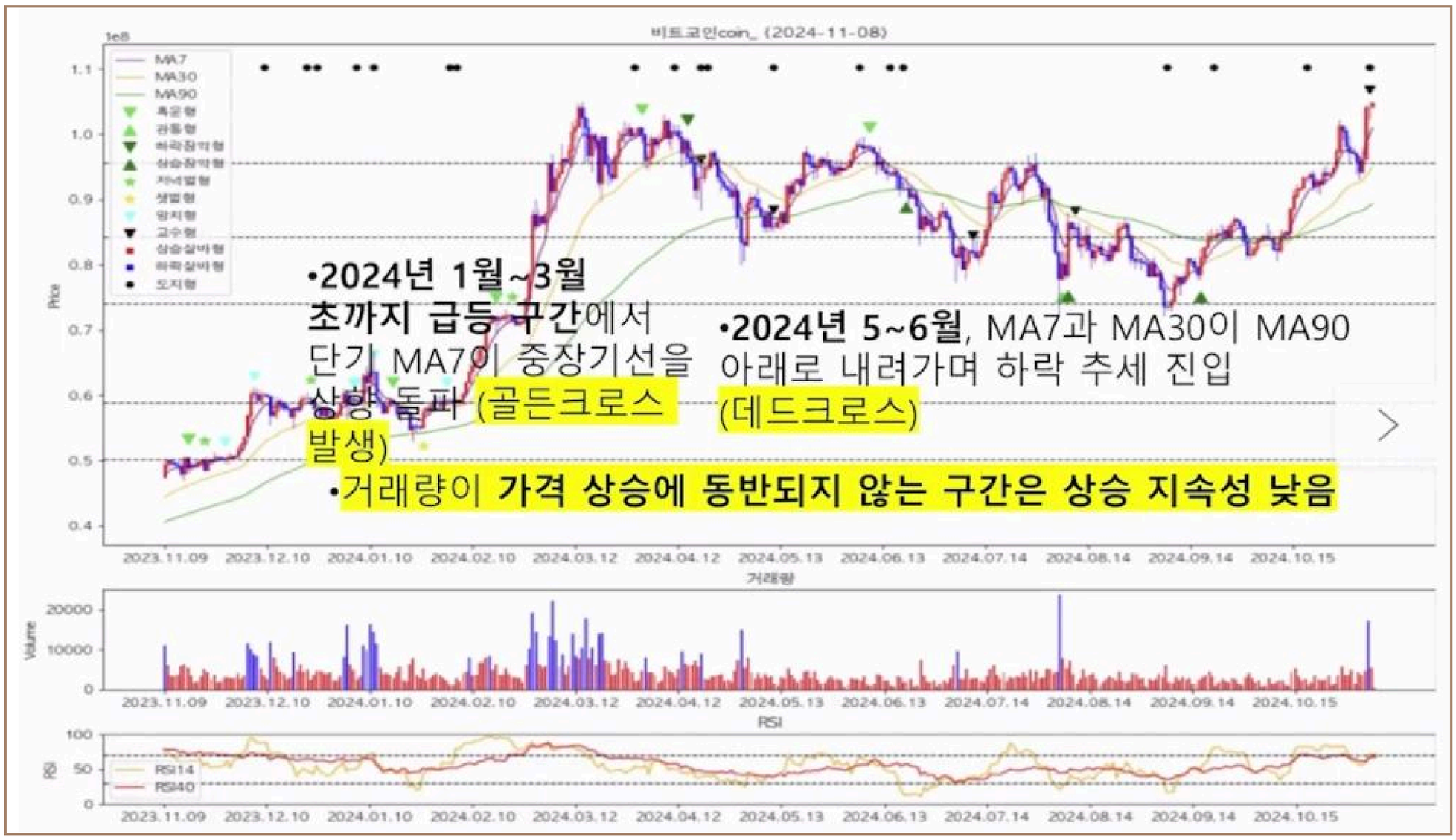

예를 들어 제가 오늘 비트코인 차트를 하나 가져왔는데요, 여기서 제일 중요한 건 거래량이에요. 차트를 보면 거래량이 많을 때 가격이 함께 올라가고 있는 경우가 있습니다. 이런 경우는 가격이 오랜 기간 상승세를 유지하면서 릴레이를 구성합니다. 반대로 거래량이 많지 않은데도 가격이 오르고 있다면, 그런 상승은 오래 가지 못하고 곧 하락하게 됩니다. 거래량이 적은 상승은 그 에너지가 부족하기 때문에 시장의 지속적인 동력을 받지 못해 금세 꺾이게 되는 거예요.